

L'onestà professionale nel rapporto con i Clienti e i Fornitori, la serietà prestata nella progettazione e la tempestività delle forniture ci distinguono in un settore in rapido sviluppo. Per poter mantenere queste caratteristiche WEST AIRCON utilizza tecnologie produttive evolute, riuscendo ad ottenere un elevato standard qualitativo ed un basso costo operativo raggiungendo con i suoi prodotti un buon rapporto qualità/prezzo.

West Aircon adotta il sistema di qualità certificato ISO 9001:2000 per garantire ulteriormente l'elevato standard qualitativo del suo processo produttivo.

La politica di West Aircon è rivolta costantemente ad implementare la produzione, ad organizzare una gamma sempre più completa di prodotti che soddisfino l'esigenza della sua Clientela.

Il nostro obiettivo è la continua crescita rivolta a rendere la nostra organizzazione sempre più efficiente e flessibile.

Siamo certi di poter raggiungere questi obiettivi grazie all'esperienza acquisita in oltre 30 anni di attività.

Le Condizioni Generali di vendita: 1-Introduzione, 2-Acettazione Condizioni Generali di Vendita, 3-Modalità di Acquisto, 4-Modalità di Pagamento, 5-Modalità di Consegna, 6-Diritto di Recesso, 7-Garanzie, 8-Privacy, 9-Reclami, 10-Giurisdizione, Competenza e Legge applicabile, 11-Modifica delle Condizioni di Vendita sono visionabili e stampabili in versione pdf sul nostro sito internet: www.westaircon.com

NUOVO SPRINTER CDI Euro 5 per TM21 – codice KMD.201



NUOVO PEUGEOT BIPPER 1.4 HDI Euro 4 – codice KMD.302

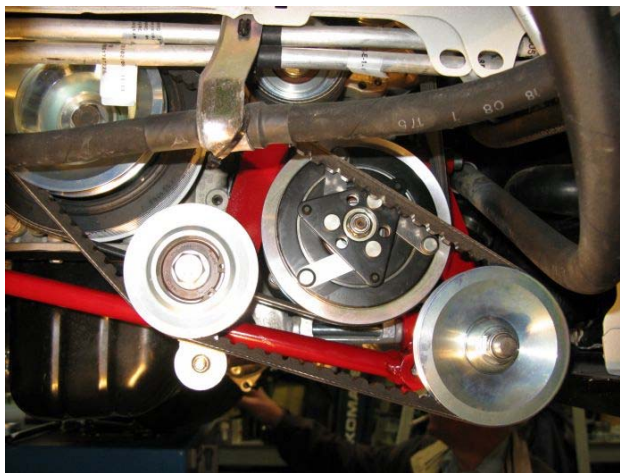

JUMPY-SCUDO-EXPERT 2.0 benzina Euro 4 – codice KMD.135



1. INTRODUZIONE

West Aircon S.a.s. di Roberto Zannini – p. iva 02233700968, con sede in Via Galilei 41 - 20060 Pessano con Bornago – MI - Telefono: +39 02 95742893 - Fax: +39 02 95745477 e-mail vendite@westaircon.com - info@westaircon.com (di seguito solo "West Aircon") è dedicata al settore della climatizzazione auto e veicoli commerciali da oltre trent'anni e si è specializzata negli ultimi cinque anni nella realizzazione di staffaggi compressore per la refrigerazione industriale, principale produzione dell'azienda.

Gli orari di apertura dell'azienda sono: dal Lunedì al Venerdì orario continuato dalle ore 09:00 alle ore 17:15.

Le presenti condizioni generali di vendita (di seguito solo "Condizioni Generali") disciplinano la vendita dei prodotti commercializzati da West Aircon e tutti gli ordini pervenuti a West Aircon.

Tutti i contratti di acquisto di prodotti conclusi, anche tramite il sito <http://www.westaircon.com> e secondo le procedure ivi indicate, tra il venditore e il cliente, saranno regolati dalle presenti Condizioni Generali.

2. ACCETTAZIONE CONDIZIONI GENERALI DI VENDITA

2.1. L'accettazione delle presenti condizioni generali da parte del cliente implica la loro applicabilità – in ogni sua parte - ad ogni singolo ordine indirizzato dal cliente a West Aircon e ad ogni singolo contratto tra cliente e West Aircon stessa. Qualsiasi diversa pattuizione dovrà essere inderogabilmente approvata per iscritto da West Aircon, che in ogni caso si riserva il diritto di modificare le condizioni generali mediante pubblicazione nel sito <http://www.westaircon.com>.

2.2. Nelle ambito delle condizioni generali (c.d. condizioni generali "quadro"), ogni singolo contratto stipulato tra West Aircon e il Cliente deve intendersi concluso con l'accettazione, anche solo parziale, dell'ordine da parte di West Aircon, la quale si riserva il diritto, a suo insindacabile giudizio, di accettare l'ordine. L'accettazione si ritiene tacita, se non altrimenti comunicato con qualsiasi modalità al Cliente. Effettuando un ordine nelle varie modalità previste, il Cliente dichiara di aver preso visione di tutte le indicazioni fornite durante la procedura d'acquisto e di accettare integralmente le condizioni generali e di pagamento di seguito trascritte.

2.3. Se il Cliente è un consumatore finale (ossia una persona fisica che acquista la merce per scopi non riferibili alla propria attività professionale) e se è stata utilizzata la procedura d'acquisto on line, una volta conclusa la procedura d'acquisto on line, provvederà a stampare o salvare copia elettronica e, comunque conservare, le presenti condizioni generali di vendita, nel rispetto di quanto previsto dagli artt. 3 e 4 del D. lgs n. 185/1999 sulle vendite a distanza.

2.4. Viene escluso ogni diritto del Cliente a un risarcimento danni o indennizzo, nonché qualsiasi responsabilità contrattuale o extracontrattuale per danni diretti o indiretti a persone e/o cose, provocati dalla mancata accettazione, anche parziale, di un ordine.

3. MODALITÀ DI ACQUISTO

3.1. Il Cliente può acquistare solo i prodotti presenti nel catalogo di West Aircon al momento dell'inoltro dell'ordine e visionabili sul sito <http://www.westaircon.com>, così come descritti nelle relative schede informative. Le informazioni tecniche inserite nel sito <http://www.westaircon.com> riproducono fedelmente i prodotti commercializzati in relazione alla loro adattabilità alle caratteristiche dei veicoli così come descritte dal produttore. West Aircon, pertanto, si riserva il diritto di modificare/adequare le informazioni tecniche dei prodotti per adeguarle a quelle fornite dai produttori dei veicoli, senza necessità di preavviso alcuno. Resta inteso che l'immagine a corredo della scheda descrittiva di un prodotto può non essere perfettamente rappresentativa delle sue caratteristiche, e differire per colore, dimensioni, prodotti accessori presenti in figura. Tutte le informazioni di supporto all'acquisto sono da intendersi come semplice materiale informativo generico, non riferibile alle reali caratteristiche di ogni singolo prodotto.

3.2. Gli ordini dovranno essere formalizzati per iscritto, a mezzo fax al numero 0039 - 02 - 95745477 o via e-mail all'indirizzo: vendite@westaircon.com.

Nel caso non sia stato usato il modulo d'ordine di West Aircon, quest'ultima invierà via e-mail, all'indirizzo di posta elettronica o via fax al numero o via posta all'indirizzo comunicato dal Cliente tale modulo d'ordine con le condizioni generali di vendita al cliente che dovrà restituire il tutto correttamente sottoscritto.

3.3. La corretta ricezione dell'ordine verrà confermata da West Aircon mediante una risposta via e-mail, all'indirizzo di posta elettronica o via fax al numero o via posta all'indirizzo comunicato dal Cliente. Tale messaggio di conferma riporterà un "Codice Cliente/Customer code", da utilizzarsi in ogni ulteriore comunicazione con West Aircon. Il messaggio ripropone tutti i dati inseriti dal Cliente che si impegna a verificarne la correttezza e a comunicare tempestivamente eventuali correzioni, secondo le modalità descritte in questo documento.

3.4. Nel caso l'ordine sia illeggibile, incompleto o pervenuto parzialmente o non correttamente sottoscritto dal cliente, West Aircon richiederà che esso venga inviato nuovamente con le necessarie modifiche o integrazioni. In caso di ordine illeggibile, incompleto o non correttamente sottoscritto, West Aircon non sarà impegnata a dare esecuzione all'ordine con esclusione di ogni diritto del Cliente a un risarcimento danni o indennizzo, nonché qualsiasi responsabilità contrattuale o extracontrattuale per danni diretti o indiretti a persone e/o cose, provocati dalla mancata esecuzione, anche parziale, di un ordine.

3.5. Nel caso di mancata accettazione dell'ordine, West Aircon si impegna ad una tempestiva comunicazione al Cliente, con le medesime modalità.

3.6. I prezzi dei prodotti sono indicati nel listino prezzi allegato alle presenti condizioni generali di vendita e sono altresì pubblicati nel listino prezzi presente sul sito <http://www.westaircon.com> che il cliente dichiara di aver visionato e di accettare.

Tutti i prezzi presenti nel listino allegato e nel sito sono da intendersi al netto di IVA.

West Aircon si riserva il diritto di modificare i prezzi in ogni momento, senza alcun preavviso.

I prezzi applicabili all'ordine del cliente saranno quelli pubblicati sul sito <http://www.westaircon.com> al momento della ricezione dell'ordine da parte di West Aircon.

4. MODALITÀ DI PAGAMENTO

4.1. Il cliente dovrà specificare nell'ordine la modalità di pagamento preferita tra:

- pagamento in contassegno in contanti o assegno circolare intestato a "West Aircon S.a.s." (non saranno accettati dal corriere assegni bancari);

- bonifico bancario alle seguenti coordinate bancarie: Banca Popolare di Milano – agenzia n. 127 piazza Martiri della Libertà – 20058 Villasanta (MI) – IBAN IT39 L 05584 34050 00000006910 BIC BPMIITM1127;

Se il cliente non indicherà la modalità di pagamento, essa verrà scelta da West Aircon che in ogni caso indicherà la scadenza del pagamento.

West Aircon si riserva il diritto di richiedere condizioni e modalità di pagamento diverse da quelle sopra citate.

4.2. Ogni ritardo nel pagamento, anche parziale, abiliterà West Aircon alla richiesta di interessi nella misura prevista dall'art. 5 del Decreto Legislativo 9 ottobre 2002, n. 231.

5. MODALITÀ DI CONSEGNA

5.1. Tutti gli ordini ricevuti entro le ore 10:00 - se accettati da West Aircon - potranno essere spediti il giorno medesimo alla richiesta, qualora vi sia disponibilità di magazzino.

Per richieste urgenti che richiedano la partenza del materiale il giorno medesimo dell'ordine e successivamente all'orario di ritiro dei corrieri, la West Aircon addebiterà in fattura - in aggiunta alle normali spese di spedizione - Euro 20,00 quale contributo spese per la consegna del/i collo/i presso la sede più vicina del corriere con Voi convenzionato.

5.2. Il reso della merce è da intendersi franco fabbrica. La merce viaggia a rischio e pericolo del Committente. West Aircon declina ogni responsabilità per ritardi o danni imputabili alle imprese di trasporto.

5.3. Tutte le spese di trasporto sono a carico del destinatario.

5.4. Il Cliente deve specificare nell'ordine il nominativo del proprio corriere convenzionato. Qualora il Committente non abbia nessun abbonamento, la West Aircon si impegna a spedire la merce utilizzando il proprio spedizioniere di fiducia, addebitando al Cliente le spese di trasporto in fattura.

5.5. Per ogni ordine West Aircon emette fattura del materiale spedito e/o consegnato e/o installato.

Per l'emissione della fattura, fanno fede le informazioni fornite dal Cliente all'atto dell'ordine. Nessuna variazione in fattura sarà possibile, dopo l'emissione della stessa.

5.6. Tutti i tempi di consegna indicati sono puramente indicativi. Nessuna responsabilità può essere imputata a West Aircon in caso di ritardo nell'evasione dell'ordine o nella consegna della merce ordinata.

Al momento della consegna della merce da parte del corriere, il Cliente è tenuto a controllare:

a) che il numero dei colli in consegna corrisponda a quanto indicato nel documento di trasporto o - se contestuale alla consegna - in fattura;

b) che l'imballo risulti integro, non danneggiato, né bagnato o, comunque, alterato, anche nei materiali di chiusura (nastro adesivo o reggette metalliche).

Eventuali danni o la mancata corrispondenza del numero dei colli o delle indicazioni, devono essere immediatamente contestati al corriere che effettua la consegna, apponendo la dicitura "ritiro con riserva" sull'apposito documento accompagnatorio e confermati, entro sette giorni via fax o raccomandata a.r.,

Pur in presenza di imballo integro, la merce dovrà essere verificata entro sette giorni dal ricevimento. Eventuali anomalie occulte, dovranno essere segnalate per iscritto a mezzo fax o raccomandata a.r.. Ogni segnalazione oltre i suddetti termini non sarà opponibile a West Aircon. Per ogni dichiarazione, il cliente si assume la responsabilità piena di quanto dichiarato. Una volta firmato il documento del corriere, il Cliente non potrà opporre alcuna contestazione circa le caratteristiche esteriori di quanto consegnato.

6. DIRITTO DI RECESSO

6.1. Ai sensi dell'art. 5 D. Lgs. n. 185/1999, se:

a) il cliente è un consumatore (ossia una persona fisica che acquista la merce per scopi non riferibili alla propria attività professionale);

b) il contratto possa definirsi "a distanza", secondo la citata normativa;

ed esclusivamente in tali casi, ha diritto a recedere entro il termine di dieci giorni lavorativi dal contratto di acquisto per qualsiasi motivo, senza alcuna penalità e fatto salvo quanto indicato al successivo punto 3.

Il termine sopra citato decorre dal giorno del ricevimento dei beni da parte del consumatore.

6.2. Salvo diverso accordo tra le parti, il consumatore non può esercitare il diritto di recesso per i contratti di fornitura di beni che siano stati utilizzati, ovvero di beni confezionati su misura o chiaramente personalizzati.

Il diritto di recesso si applica al prodotto acquistato nella sua interezza; non è possibile esercitare recesso solamente su parte del prodotto acquistato.

6.3. Il diritto di recesso si esercita con l'invio, entro il termine previsto, di una comunicazione scritta all'indirizzo West Aircon S.a.s. di Roberto Zannini, Via Galilei 41, 20060 Pessano con Bornago - (MI) mediante lettera raccomandata con avviso di ricevimento.

La comunicazione può essere inviata, entro lo stesso termine, anche mediante telegramma o telefax al n. +39 02 95745477, a condizione che sia confermata mediante lettera raccomandata con avviso di ricevimento entro le 48 ore successive.

6.4. Qualora sia avvenuta la consegna del bene il consumatore è tenuto a reinviarlo a proprie spese entro dieci giorni lavorativi decorrenti dalla data del ricevimento del bene a West Aircon S.a.s. mediante il corriere scelto dal consumatore.

Il bene dovrà essere integro e restituito nella confezione originale, completa in tutte le sue parti (compresi imballo ed eventuale documentazione e dotazione accessoria: manuali, ecc...).

In caso di bene reso danneggiato o comunque utilizzato o non integro West Aircon non rimborserà il prezzo eventualmente pagato e avrà diritto ad escutere il prezzo non pagato.

In caso di danneggiamento del bene durante il trasporto, West Aircon darà comunicazione al cliente dell'accaduto (entro cinque giorni lavorativi dal ricevimento del bene nei propri magazzini), per consentirgli di sporgere tempestivamente denuncia nei confronti del corriere da lui scelto e ottenere il rimborso del valore del bene (se assicurato); in questa eventualità, il prodotto sarà messo a disposizione del cliente per la sua restituzione, contemporaneamente annullando la richiesta di recesso.

West Aircon non risponde in nessun modo per danneggiamenti o furto/smarrimento di beni restituiti con spedizioni non assicurate.

6.5. Il diritto di recesso decade totalmente, per mancanza della condizione essenziale di integrità del bene (confezione e/o suo contenuto), nei casi in cui West Aircon accerti:

a) la mancata apposizione del modulo di autorizzazione rilasciato da West Aircon sull'involucro esterno della confezione spedita;

b) la mancanza della confezione esterna e/o dell'imballo interno originale;

c) l'assenza di elementi integranti del prodotto (accessori, manuali, parti, ecc...) o anomalie al prodotto stesso;

d) il danneggiamento del prodotto per cause diverse dal suo trasporto.

Nel caso di decadenza del diritto di recesso, West Aircon provvederà a restituire al mittente il bene acquistato, addebitando allo stesso le spese di spedizione.

6.6. Nel caso di corretto esercizio del diritto di recesso da parte del consumatore, West Aircon restituirà le somme eventualmente versate, deducendo le spese di consegna, imballaggio e restituzione. Sarà cura del consumatore fornire tempestivamente le coordinate bancarie sulle quali ottenere il rimborso.

7. GARANZIE

7.1. Tutti i prodotti commercializzati da West Aircon sono costruiti e selezionati secondo rigorosi criteri qualitativi e West Aircon ne garantisce la genuinità e le caratteristiche.

Tutti i prodotti commercializzati da West Aircon, sono coperti da garanzia di 24 mesi (decorrenti dal momento della consegna) per i difetti di conformità. Per fruire dell'assistenza in garanzia, il Cliente dovrà conservare la fattura (e il documento di trasporto) che riceverà insieme ai beni acquistati.

7.2. Se, a seguito di richiesta di intervento in garanzia, il difetto dovesse risultare non coperto dalla garanzia medesima o non dovesse risultare alcun difetto di conformità, saranno addebitati al Cliente gli eventuali costi di verifica e ripristino richiesti, nonché i costi di trasporto, se sostenuti da West Aircon.

7.3. La garanzia di 24 mesi si applica al prodotto che presenti un difetto di conformità, purché lo stesso sia utilizzato correttamente, nel rispetto della sua destinazione d'uso e di quanto previsto nella documentazione tecnica allegata che viene inserita in ogni confezione in una con al merce.

Sono in ogni caso esclusi da garanzia:

- il deterioramento normale di ogni parte, la normale manutenzione dei componenti e i materiali usati per tale operazione;
- i reclami di lavori sorgenti da prodotti difettosi senza l'offerta di sostituzione del Produttore;
- i difetti per merce sostituita non fornita dalla West Aircon.

7.4. Nel caso il materiale compravenduto sia costituito da "staffaggio compressore per la refrigerazione industriale" da installarsi su veicoli, West Aircon segnala che il materiale stesso sarà – per sua natura - soggetto a vibrazioni, urti ed usura con conseguente necessità di periodico controllo di normale manutenzione.

West Aircon raccomanda, al termine dell'installazione del materiale compravenduto di verificare il corretto serraggio dei bulloni e il corretto tensionamento della cinghia.

West Aircon non risponderà di eventuali danni conseguenti al non corretto montaggio del materiale come da istruzioni contenute nell'imballaggio e comunque pubblicate sul sito <http://www.westaircon.com>.

Per qualsiasi tipo di materiale fornito, il Cliente decade automaticamente dalla garanzia qualora - senza il preventivo consenso scritto di West Aircon - intervenga direttamente, o per il tramite di terzi, sul materiale venduto e asseritamente difettoso, ovvero non vengano impiegati componenti originali forniti da West Aircon.

7.5. West Aircon consegna altresì, in una con la merce compravenduta, un "modulo di ritorno merce in garanzia" nonché un libretto su cui riportare gli appositi tagliandi di controllo e manutenzione da effettuarsi ogni 30.000 km di percorrenza del veicolo e comunque ogni qual volta il veicolo sia soggetto a incidenti, urti o usura straordinaria (come ad esempio in caso di prevalente utilizzo del veicolo su strade sterrate o dissestate).

Tali controlli e manutenzioni devono essere effettuati presso una officina competente in ordine all'installazione di staffaggi per compressori per la refrigerazione e da essa timbrati e firmati.

Ogni tagliando di controllo e manutenzione dovrà inderogabilmente essere corredato della relativa fattura/ricevuta di pagamento.

Si segnala la completa differenza ed autonomia dei tagliandi relativi al veicolo, rispetto ai tagliandi relativi allo staffaggio per compressori.

Il cliente non potrà mai opporre a West Aircon i tagliandi, i controlli e le manutenzioni effettuati in ordine alla garanzia del veicolo, essendo opponibili a West Aircon solo i tagliandi di controllo e manutenzione del materiale compravenduto.

7.6. Le richieste di garanzia saranno ammissibili e di conseguenza vagliate solo ed esclusivamente se la merce resa sarà accompagnata da:

- fattura di acquisto e relativo documento di trasporto;
- modulo di ritorno merce in garanzia completo in ogni sua parte e sottoscritto dal richiedente;
- libretto di tagliandi/manutenzioni correttamente compilato e attestante gli avvenuti controlli ogni 30.000 km.;
- fatture relative a detti interventi di controllo e manutenzione.

Ogni richiesta di garanzia che non soddisfi tutte le sopra citate inderogabili richieste, non abiliterà il richiedente ad alcun intervento in garanzia. Le parti di ricambio richieste prima della verifica della difettosità del materiale, saranno fatturate in attesa del reso per ispezione. West Aircon provvederà allo storno totale o parziale di tali fatture solamente se e quando i particolari verranno da West Aircon dichiarati difettosi. Nel caso West Aircon abbia sostenuto spese in ordine alla restituzione del materiale in garanzia, tale importo potrà essere fatturato al richiedente.

7.7. In caso di vendita del materiale a rivenditori e/o intermediari e/o installatori che rivenderanno e/o installeranno il materiale fornito da West Aircon su veicoli di terzi, il cliente è obbligato a trasmettere al terzo, in una con la vendita e/o installazione del materiale il modulo di ritorno della merce in garanzia e il libretto dei tagliandi di cui al punto 7.5.

Il cliente è tenuto altresì ad informare il terzo di tutti gli obblighi e le condizioni che disciplinano le riparazioni o sostituzioni in garanzia di cui al presente punto 7 (da 7.1. a 7.11.).

Nel caso il cliente non ottemperi agli obblighi di cui al presente punto 7.7. ovvero il terzo non rispetti le condizioni e gli obblighi che disciplinano le riparazioni o sostituzioni in garanzia e – in particolare – se non ottemperi all'obbligo di regolare tenuta e esibizione dei tagliandi di manutenzione con relativa documentazione accessoria nei termini di cui al punto 7.6., West Aircon avrà diritto di rifiutare l'intervento in garanzia. Nel caso West Aircon abbia sostenuto spese in ordine alla restituzione del materiale in garanzia, tale importo potrà essere fatturato al richiedente.

7.8. In caso di corretta e completa richiesta di intervento in garanzia e in caso di riscontro di difetto di conformità, West Aircon provvederà, senza spese per il Cliente, al ripristino della conformità del prodotto mediante riparazione/sostituzione o alla riduzione del prezzo, fino alla risoluzione del contratto.

In caso di sostituzione di singole componenti, per le componenti sostituite non decorre un nuovo termine di garanzia.

7.9. Nessun danno può essere richiesto a West Aircon per eventuali ritardi nell'effettuazione di riparazioni o sostituzioni di prodotti in garanzia.

7.10. Nei casi in cui l'applicazione delle garanzie preveda la restituzione del prodotto, il bene dovrà essere restituito dal Cliente nella confezione originale, completa in tutte le sue parti (compresi imballo ed eventuale documentazione e dotazione accessoria: manuali, cavi, parti ecc...).

7.11. Il cliente è edotto da West Aircon che il materiale compravenduto non viene prodotto dalla società costruttrice del veicolo e che in taluni casi, la sua installazione potrebbe far perdere in tutto o in parte la garanzia del produttore del veicolo stesso. Poiché la

scelta di installare il materiale sul veicolo viene adottata unicamente dal cliente pienamente edotto delle circostanze che tale installazione comporta, West Aircon non risponderà mai in nessun caso di alcun tipo di danno, esborso, detrimento, perdita di garanzia che derivasse dall'installazione del materiale compravenduto sul veicolo cui esso è destinato.

8. PRIVACY

8.1. I dati personali richiesti in fase di inoltro dell'ordine sono raccolti da West Aircon e trattati su supporti informatici, al fine di soddisfare le obbligazioni nascenti dal contratto concluso con il Cliente e non verranno in nessun caso e a nessun titolo ceduti a terzi. West Aircon garantisce ai propri clienti il rispetto della normativa in materia di trattamento dei dati personali, disciplinata dal codice della privacy di cui al DLgs. N. 196 del 30.06.03. Titolare del trattamento dati è West Aircon S.a.s. di Roberto Zannini – p. iva 02233700968, con sede in Via Galilei 41 - 20060 Pessano con Bornago – MI – nella persona della Sig.ra Claudia Zannini, salvo che non sia nel frattempo stato nominato altro responsabile ai sensi della dell'art. 29 del D.lgs. n. 196/2003.

Al cliente, in ogni momento, spetta il diritto di revocare il consenso al trattamento dei dati personali con comunicazione scritta da inviarsi alla sede legale di West Aircon. Al cliente, il quale il quale dichiara di aver ricevuto l'informativa ai sensi dell'art. 13 e sui diritti allo stesso spettanti, ai sensi dell'art. 7 del D.Lgs. n. 196/2003, ha il diritto di accedere ai propri dati secondo le modalità ivi previste.

9. RECLAMI

9.1. Ogni eventuale reclamo dovrà essere rivolto a West Aircon S.a.s. di Roberto Zannini - p. iva 02233700968, Via Galilei 41 - 20060 Pessano con Bornago – MI – Telefono: +39 02 95742893 - Fax: +39 02 95745477.

10. GIURISDIZIONE, COMPETENZA E LEGGE APPLICABILE

10.1. Il presente contratto tra il Cliente e West Aircon si intende concluso in Italia e regolato dalla Legge Italiana. Per ogni controversia, tra l'altro relativa alla interpretazione, conclusione, esecuzione e adempimento, relativa al presente contratto è competente in via esclusiva il Foro di Monza.

la soluzione di controversie civili e penali derivanti dalla conclusione del presente contratto di vendita a distanza, se il Cliente è un consumatore, la competenza territoriale è quella del foro di riferimento del suo comune di residenza; in tutti gli altri casi, la competenza territoriale è esclusivamente quella del Foro di Monza.

11. MODIFICA DELLE CONDIZIONI DI VENDITA

11.1. Le condizioni contenute nel presente documento potranno essere modificate da West Aircon senza preavviso alcuno e avranno validità dalla data di pubblicazione nel sito <http://www.westaircon.com>.

CITROEN	codice	motore	cm ³	cil.	anno	A/C si no	cinghia	compressore	note
BERLINGO 1.9 D	KM.039	DW8-10DX	1868	4	1999	•	6PK 1575	SD5H09 PV6 12V RO	La puleggia speciale compressore PV6 codice KM.039/P viene inclusa nel kit motore
BERLINGO 2.0 HDI TD	KM.039		1997	4	2000	•	6PK 1575	SD5H09 PV6 12V RO	La puleggia speciale compressore PV6 codice KM.039/P viene inclusa nel kit motore
BERLINGO 2.0 HDI TD	KMD.039		1997	4	2000	•	13x925 +13x675	SD5H09 1G 12V testa O'Ring. Orizz. Speciale	Tornire la gola anteriore della puleggia compressore
BERLINGO 1.6 HDI – Euro 4	KMD.131	DV6 UTED4	1560	4	2007	•	13x900	TM13/15/16 2G 12V RO	
BERLINGO 1.6 benzina – Euro 4	KMD.145	PSA NFR	1587	4	2009				** In produzione **
NEMO 1.4 HDI – Euro 4	KMD.312	DV4TED-E4	1399	4	2009	•	13 x 890	TM13-15 2G Ø125mm 12V RO	Veicolo con cambio robotizzato
NEMO 1.4 benzina Euro 4	KMD.303		1360	4	2009	•		SD5H09 2G 12V RO	
JUMPY 1.6 HDI – Euro 4	KMD.128		1560	4	2007	•	13x900	TM13/15/16 2G 12V RO	
JUMPY 1.6 HDI – Euro 4	KM.128		1560	4	2007	•	13 x 815	SD5H09 2G 12V RO	Su richiesta anche per compressore TM13-15
JUMPY 1.9 D	KM.039	DW8-10DX	1868	4	1999	•	6PK 1575	SD5H09 PV6 12V RO	La puleggia speciale compressore PV6 codice KM.039/P viene inclusa nel kit motore
JUMPY 2.0 HDI – Euro 3	KMD.021	DW10	1997	4	2000	•	13X1245	SD5H09-TM08 2G 12V RO	Supporto motore a 3 bulloni
JUMPY 2.0 HDI – Euro 4	KMD.120	PSA RHK 10DYUL	1997	4	2007	•	13x965	SD5H09-TM08 1G 12V RO Puleggia compressore: per SD5H09 > KM.066/P per TM08 > KMD.120/P	Puleggia speciale compressore inclusa nel kit. Specificare all'ordine quale tipo di compressore installerete, cambia il modello di puleggia compressore. Nota per TM08: il diametro esterno del piattello compressore deve essere portato a 107mm
JUMPY 2.0 HDI – Euro 4	KMD.122	PSA RHK 10DYUL	1997	4	2007	•	13x965	TM13/15/16 1G 12V RO (NO SD7H15)	Puleggia speciale compressore inclusa nel kit, codice KMD.122/P. Il diametro esterno del piattello compressore deve essere portato a 107mm
JUMPY 2.0 benzina – Euro 4	KMD.135	PSA-RFH EW10 AVE4B 10LH 5K	1997	4	2009	•	13 x 1040	TM13/15/16 2G 12V RO	
JUMPER 1.9 D/TD – 2.0 benzina	KM.047	XUD – XUD9JTF	1905	4	1994	•	6PK 1230	SD7H15-TM13/15/16 PV8 12V RO	
JUMPER 2.0 JTD – HDI – Euro 3	KM.013	PSA-RHV- DW10TD RHV	1997	4	2001	•	13x875	SD7H15-TM13/15/16 2G 12V RO	Per veicoli senza a/c, se la pompa servosterzo è montata sopra il semi asse di trazione destro, va installato il kit KMD.013 (per veicoli con a/c)

CITROEN	codice	motore	cm ³	cil.	anno	A/C si no		cinghia	compressore	note
JUMPER 2.0 JTD – HDI – Euro 3	KMD.013	PSA-RHV-DW10TD RHV	1997	4	2001	•		13x875	SD7H15-TM13/15/16 2G 12V RO	
JUMPER 2.5 D/TD/TDI	KM.017	DJ5-DJ5.TED	2446	4	1995		•	13x813	SD7H15-TM13/15/16 2G 12V RO	Pompa vuoto lato guida (SX)
JUMPER 2.5 D/TD/TDI	KMD.017	DJ5-DJ5.TED	2446	4	1995	•		6PK 1530	SD7H15 mod.7822 PV8 12V D.M. R.O.	Pompa vuoto lato guida (SX)
JUMPER 2.5-2.8 D/TD 2.8 JTD	KM.010	8140.67-.47-.43	2445 2800	4	1995		•	13x1255/60	SD7H15-TM13/15/16 2G 12V RO	
JUMPER 2.5-2.8 D/TD 2.8 JTD	KMD.008	8140.67-.47-.43	2445 2800	4	1995	•		13x600-13x710	SD7H15-TM13/15/16 2G 12V RO	
JUMPER 2.2 HDI – Euro 4	KMD.313	4HU	2198	4	2006	•	•	13x975 + 13x790/800	SD7H15-TM13/15/16 2G 12V RO	In versione 100CV per la puleggia occorre apposito distanziale
JUMPER 2.2 HDI – Euro 4	KMD.316	4HU	2198	4	2006	•	•	13 x 1225	SD7H15-TM13/15/16 2G Ø132mm 12V RO	Versione senza albero di trasmissione
JUMPER 3.0 HDI – Euro 4	KMD.314		2999	4	2006	•		13x800+ 13x610	SD7H15-TM13/15/16 2G 12V RO	Specificare se si necessita la chiave speciale per bloccaggio puleggia motore codice KMD-314-010

DAEWOO	codice	motore	cm ³	cil.	anno	A/C si no		cinghia	compressore	note
PICK-UP 1.9 D	KM.073	CITROEN	1905	4	1999		•	13x1190	SD5H09-TM08 2G 12V RO	

DAF	codice	motore	cm ³	cil.	anno	A/C si no		cinghia	compressore	note
45LF	KMD.083	BE 110 C	3920	4	2000	•	•	13x1170	SD7H15-TM13/15/16 2G 24V RO	Veicoli Euro 3 ed Euro 4
55LF – Euro 5	KMD.084		4500	4	2009	•	•	13x1280	TM13-15-16 2G 24V RO	

FIAT	codice	motore	cm ³	cil.	anno	A/C si no		cinghia	compressore	note
PANDA 1.2 Natural Power Euro 4	KM.267		1242	4	2007		•	13x700	SD5H09-TM08 2G 12V RV	
FIORINO 1.3 MJ – Euro 4	KMD.301	2250 MINICARGO75	1248	4	2009	•		4PK 870-874	SD5H09 PV6 12V RO	La puleggia speciale compressore PV6 codice KM.039/P viene inclusa nel kit motore
FIORINO 1.4 benzina Euro 4	KMD.303		1360	4	2009	•			SD5H09 2G 12V RO	
DOBLO' 1.2 benzina	KMD.167		1242	4	2001	•	•	13x725	SD5H09-TM08 2G 12V RO	
DOBLO' – FIORINO 1.3 JTD – MJ Euro 3 - 4	KM.054		1248	4	2004		•	6PK 1360	SD5H09 PV6 12V RO	La puleggia speciale compressore PV6 codice KM.054/P viene inclusa nel kit motore
DOBLO' 1.3 JTD – MJ – Euro 3/4	KMD.054		1248	4	2004	•		4PK 590	SD5H09 PV6 12V RO	La puleggia speciale compressore PV6 codice KM.054/P viene inclusa nel kit motore
DOBLO' 1.4 benzina Euro 4	KMD.055	223 1.4ID ADD	1368	4	2007	•		13x745	SD5H09-TM08 2G 12V RO	
DOBLO' 1.4 benzina Euro 4	KM.155	223 1.4ID ADD	1368	4	2007		•	13 x 750	SD5H09-TM08 2G 12V RO	
DOBLO' 1.6 BIpower	KM.067		1596	4	2003		•	13x865	SD5H09-TM08 2G 12V RO	
DOBLO' 1.6 BIpower	KMD.067		1596	4	2003	•		13x790	SD5H09-TM08 2G 12V RO	
DOBLO' 1.9 D – JTD Euro 3	KM.057/E3	223A6000 182B9000	1910	4	2000		•	13x600 (2 pezzi)	SD5H09-TM08 2G 12V RO	Specificare se la puleggia motore è concava o piana.
DOBLO' 1.9 Multijet Euro 4	KM.057	223B1000	1910	4	2006		•	13x600 (2 pezzi)	SD5H09-TM08 2G 12V RO	
DOBLO' 1.9 D – JTD Euro 3	KMD.057/E3	223A6000 182B9000	1910	4	2000	•		13x840	SD5H09 2G 12V RO	
DOBLO' 1.9 Multijet Euro 4	KMD.057	223B1000	1910	4	2006	•		13x975>5H09 13x990>TM	SD5H09 – SELTEC TM13-08 2G 12V RO	Specificare nell'ordine quale compressore utilizzate
SCUDO 1.6 Multijet Euro 4	KMD.128		1560	4	2007	•		13x900	TM13/15/16 2G 12V RO	
SCUDO 1.6 Multijet Euro 4	KM.128		1560	4	2007		•	13 x 815	SD5H09 2G 12V RO	Su richiesta anche per TM13-TM15
SCUDO 1.9 D	KMD.023	WJZ 10DXCH	1868	4	2001	•	•	13x1270	SD5H09-TM08 2G 12V RO	Specificare se la puleggia motore originale ha 1 foro o 4 fori e se è zincata bianca o gialla
SCUDO 1.9 TD	KMD.077	DHX	1868	4	2001	•	•	13x1230	SD5H09-TM08 2G 12V RO	
SCUDO 2.0 HDI – JTD – Euro 3	KMD.021	DW10	1997	4	2000	•	•	13X1245	SD5H09-TM08 2G 12V RO	Supporto motore a 3 bulloni

FIAT	codice	motore	cm ³	cil.	anno	A/C si no	cinghia	compressore	note
SCUDO 2.0 Multijet – Euro 4	KMD.120	PSA RHK 10DYUL	1997	4	2007	•	13x965	SD5H09-TM08 1G 12V RO Puleggia compressore: per SD5H09 > KM.066/P per TM08 > KMD.120/P	Puleggia speciale compressore inclusa nel kit. Specificare all'ordine quale tipo di compressore installerete, cambia il modello di puleggia compressore. Nota per TM08: il diametro esterno del piattello compressore deve essere portato a 107mm
SCUDO 2.0 Multijet – Euro 4	KMD.122	PSA RHK 10DYUL	1997	4	2007	•	13x965	TM13/15/16 1G 12V RO (NO SD7H15)	Puleggia speciale compressore inclusa nel kit, codice KMD.122/P. Il diametro esterno del piattello compressore deve essere portato a 107mm
SCUDO 2.0 benzina – Euro 4	KMD.135	PSA-RFH EW10 AVE4B 10LH 5K	1997	4	2009	•	13 x 1040	TM13/15/16 2G 12V RO	
DUCATO 1.9 D/TD – 2.0 benzina	KM.047	XUD – XUD9UTF	1905	4	1994	•	6PK 1230	SD7H15-TM13/15/16 PV8 12V RO	
DUCATO 2.0 Bpower	KMD.213	RFL	1998	4	2005	•	13x940	TM13 2G 12V RO	Puleggia compressore diam. 125mm
DUCATO 2.0 JTD – HDI – Euro 3	KM.013	PSA-RHV- DW10TD RHV	1997	4	2001	•	13x875	SD7H15-TM13/15/16 2G 12V RO	Per veicoli senza a/c, se la pompa servosterzo è montata sopra il semi asse di trazione destro, va installato il kit KMD.013 (per veicoli con a/c)
DUCATO 2.0 JTD – HDI – Euro 3	KMD.013	PSA-RHV- DW10TD RHV	1997	4	2001	•	13x875	SD7H15-TM13/15/16 2G 12V RO	
DUCATO 2.3 JTD – Euro 3	KM.015	F1AE 0481C	2286	4	2002	•	13x825	SD7H15-TM13/15/16 2G 12V RO	
DUCATO 2.3 JTD – Euro 3	KMD.015	F1AE 0481C	2286	4	2002	•	13x625 + 13x735	SD7H15-TM13/15/16 2G 12V RO	
DUCATO 2.3 JTD – Euro 4	KM.215	F1AE 0481D	2286	4	2006	•	13x825	SD7H15-TM13/15/16 2G 12V RO	
DUCATO 2.3 JTD – Euro 4	KMD.215	F1AE 0481D	2286	4	2006	•	13x675 + 13x735	SD7H15-TM13/15/16 2G 12V RO	
DUCATO 2.5 D/TD	KM.006	SOFIM	2445	4	1993	•	13x1525	SD7H15-TM13/15/16 2G 12V RO	Compressore sopra pompa iniezione
DUCATO 2.5 – 2.8 D/TD/JTD	KM.010	8140.67- .47-.43	2445 2800	4	1995	•	13x1255/60	SD7H15-TM13/15/16 2G 12V RO	
DUCATO 2.5 – 2.8 D/TD/JTD	KMD.008	8140.67- .47-.43	2445 2800	4	1995	•	13x600- 13x710	SD7H15-TM13/15/16 2G 12V RO	

FIAT	codice	motore	cm ³	cil.	anno	A/C si no		cinghia	compressore	note
DUCATO 2.2 Multijet Euro 4	KMD.313	4HU	2198	4	2006	•	•	13x975 + 13x790/800	SD7H15-TM13/15/16 2G 12V RO	In versione 100CV per la puleggia occorre apposito distanziale
DUCATO 2.2 Multijet Euro 4	KMD.316	4HU	2198	4	2006	•	•	13 x 1225	SD7H15-TM13/15/16 2G Ø132mm 12V RO	Modello senza albero di trasmissione
DUCATO 3.0 Multijet Euro 4	KMD.314		2999	4	2006	•		13x800+ 13x610	SD7H15-TM13/15/16 2G 12V RO	Specificare se si necessita la chiave speciale per bloccaggio puleggia motore codice KMD-314-010

FORD	codice	motore	cm ³	cil.	anno	A/C si no		cinghia	compressore	note
TRANSIT 2.5 D/TD Restyling	KM.026	4DA-4BA	2496	4	1992		•	13x960/970	SD7H15-TM13/15/16 2G 12V RO	
TRANSIT 2.4 D/TD	KM.027	GB FAYA DURATORQ	2402	4	2000		•	13x850	SD7H15-TM13/15/16 2G 12V RO	Trazione posteriore
TRANSIT 2.4 D/TD	KMD.027	GB FAYA DURATORQ	2402	4	2000	•		13x860/865	SD7H15-TM13/15/16 2G 12V RO	Trazione posteriore
TRANSIT 2.4 TDCi Euro 4	KMD.127	GB FAYA DURATORQ	2402	4	2007	•	•	13x850	SD7H15-TM13/15/16 2G 12V RO	
TRANSIT 2.0 TD	KM.034		1998	4	2000		•	13x950	SD7H15-TM13/15/16 2G 12V RO	Trazione anteriore
TRANSIT 2.0 TD	KMD.034		1998	4	2000	•		13x965	TM15 puleggia speciale 12V RO	Trazione anteriore. La puleggia speciale compressore viene inclusa nel kit motore, codice KMD.034/P. Compressore completo su richiesta codice CMP.034
TRANSIT 2.2 TDCi Euro 4	KMD.134	QWFA	2198	4	2006	•	•	4PK 605/610	TM13/15/16 PV8 12V RO	Specificare se il veicolo ha 5 o 6 marce
TRANSIT 3.2 TDCi 200 CV Euro 4	KMD.234	7C16-6007 DURATORQ	3.2	5	2007	•	•	13x655 (2 pezzi)	TM13/15/16 - SD7H15 2G Ø132mm 12V RO	Se il veicolo è senza a/c, occorre specificarlo al momento dell'ordine
TRANSIT 2.3 benzina - Euro 3	KMD.136		2295	4	2005	•	•	13x1140	SD7H15/TM13/15/16 2G 12V RO/RV	
TRANSIT 2.3 benzina - Euro 4	KMD.137		2295	4	2007	•	•	13x840	SD7H15-TM13/15/16 2G 12V RO	La puleggia motore fornita va montata da un'officina autorizzata Ford
TRANSIT CONNECT 1.8 TDDi-TDCi	KM.033		1753	4	2003		•	13x815-820	SD5H09-TM08 2G 12V OR.V.	Motore predisposto. Alternatore al centro del motore
TRANSIT CONNECT 1.8 TDDi-TDCi	KM.133		1753	4	2003		•	13x940	SD5H09-TM08 2G 12V OR.V.	Motore non predisposto. Alternatore sul g/cinghia PV originale.

FORD	codice	motore	cm ³	cil.	anno	A/C si no	cinghia	compressore	note
TRANSIT CONNECT 1.8 TDDi-TDCi	KMD.033		1753	4	2003	•	13x650 + 13x710	SD5H09-TM08 2G 12V R.O.	Disponibile su richiesta anche per compressore TM13/15/16. Supporto compressore in ALLUMNIO
TRANSIT CONNECT 1.8 TDDi-TDCi	KMD.033*G		1753	4	2003	•	13x650 + 13x710	SD5H09-TM08 2G 12V R.O.	Disponibile su richiesta anche per compressore TM13/15/16. Supporto compressore in GHISA

HYUNDAI	codice	motore	cm ³	cil.	anno	A/C si no	cinghia	compressore	note
H1 SV - H100	KM.101	D4B F	2476	4	1999	•	13x820	SD5H09-TM08 2G 12V RO	
H1 SV - H100	KMD.101	D4B F	2476	4	1999	•	13x950	SD5H09-TM08 2G 12V RO	
H1 CRDi	KMD.103	D4C B	2497	4	2005	•	13x965	SD5H09-TM08 2G 12V RO	



ISUZU	codice	motore	cm ³	cil.	anno	A/C si no	cinghia	compressore	note
NPR 55 2.8 TD	KM.127	4JB1 - TC	2771	4	2000	•	13x1300	SD7H15-TM13/15/16 2G 12V RV	
NPR 70 - NQR 70 4.8 TD	KM.129	4HE1-XS 4HE1-XM	4751	4	2000	•	13x1425	TM15 2G 24V RV	
NPR 70 - NQR 70 4.8 TD	KMD.129	4HE1-XS 4HE1-XM	4751	4	2000	•	10,5x595	SEIKO SEIKI SS10 1G 24V	
NPR77 - NKR77 3.0 TD	KM.130	4JH1X	2999	4	2001	•	13x1275	SD7H15-TM13/15/16 2G 12V RO	
NPR77 - NKR77 3.0 TD	KMD.130	4JH1X	2999	4	2001	•	13x1245	SD7H15-TM13/15/16 2G 12V RO	
3.0 - Euro 4	KM.132	4JJ1	2999	4	2007	•	13 x 1260	SD7H15-TM13/15/16 2G 12V RO	
3.0 - Euro 4	KMD.132	4JJ1	2999	4	2007	•			***In produzione***
5.2 NQR 75 Evolution Euro 4	KMD.235	4HK1E4C	5193	4	2008	•	13 x 1450 13 x 1550	TM13/15/16 2G 24V RO	

IVECO	codice	motore	cm ³	cil.	anno	A/C si no	cinghia	compressore	note
DAILY 2.5-2.8 D/TD 35.8/35.10/35.12	KM.071	8140.07- .27-.47-.03	2499 2798	4	1989> 1996	•	5PK 1225	SDH15-TM13/15/16 PV8 12V RO	
DAILY 2.5-2.8 D/TD 35.8/35.10/35.12	KMD.071	8140.07- .27-.47-.03	2499 2798	4	1989> 1996	•	4PK 675 + 5PK 1225	SD5H09 PV6 12V RO + SD7H15 PV11 12V RO	Nel kit motore vengono incluse entrambe le pulegge PV per compressori
DAILY 2.8	KM.076	8140.43	2798	4	1999	•	13x925	SD7H15-TM13/15/16 2G 12V RO	
DAILY 2.8	KMD.072	8140.43	2798	4	1999	•	13x1090 + 13x655	SD7H15-TM13/15/16 2G 12V RO	
DAILY 2.3 JTD- Euro 3 – 4	KMD.115	F1AE 0481C-M	2286	4	2003	• •	13x875	SD7H15-TM13/15/16 2G 12V RO	
DAILY 3.0 HPI-HPT Euro 3 – Euro 4	KMD.079	F1CE 0841B	2998	4	2004	• •	13x940	TM15 puleggia speciale 12V R.O.	La puleggia speciale compressore codice KM.079/P viene inclusa nel kit motore. Specificare se il supporto alternatore è in ALLUMINIO (nuovo tipo) o GHISA (vecchio tipo). Se E4 il supporto è alluminio. Frizione completa compressore su richiesta, codice FR.079
DAILY 3.0 HPI-HPT	KMD.179	F1CE 0841B	2998	4	2004	• •	13x940	UNICLA UP200 pul. speciale 12V R.O.	Versione MINIBUS. Puleggia compressore NON inclusa, da ordinare a parte codice PULUP179
EUROCARGO	KM.030	8040.25 TC	3908	4	1991	•	13x975	SD7H15-TM13/15/16 2G 24V RO	
EUROCARGO	KM.032	8060.25- 8060.45	5861	6	1991	•	13x1000	SD7H15-TM13/15/16 2G 24V RO	
EUROCARGO	KMD.040	8040.25 TC	3908	4	1991	•	13x1450	SD5H09-TM08 2G 24V RV	
EUROCARGO	KMD.046	8060.25- 8060.45	5861	6	1991	•	13x1450	SD5H09-TM08 2G 24V RV	
EUROCARGO TECTOR	KMD.031	FA4AE	3920 5880	4 6	2000	• •	13x1050	SD7H15-TM13/15/16 2G 24V RO	Euro 3 – Euro 4
EUROCARGO TECTOR Trasmissione Allison	KMD.035			6	2009			TM16	** In produzione **
STRALIS 350CV – Euro 4 Euro 5	KMD.140			6	2009	• •		TM21 2G 24V RO	

MAN	codice	motore	cm ³	cil.	anno	A/C si no	cinghia	compressore	note
TGL – Euro 3	KMD.315	D0834 L FL D0836 L FL 53	4580 6871	4 6	2002	• •	13x1170	TM16 2G 24V RO	

MERCEDES BENZ	codice	motore	cm ³	cil.	anno	A/C si no	cinghia	compressore	note
ATEGO Euro 3 – Euro 4 – Euro 5	KMD.042	OM04LA – OM906LA	4250 6370	4 6	1998	• •	13x1125	SD7H15-TM13/15/16 2G 24V RO	Disponibile anche per compressore UP200
VARIO 613 – 813 - 816 Euro 4 – Euro 5	KMD.037	OM604LA	4249	4	2008	• •	13 x 1125	SD7H15-TM13/15/16 2G 24V RO	
VITO 108 D – 110 D/TD	KM.095	OM601D23	2299	4	1996	•	6PK 2080	SD7H15-TM13/15/16 PV8 12V RV	Supporto compressore in alluminio
VITO 108-110-112 CDI	KM.094	OM611A – OM611A	2151	4	1998	•	6PK 2170	SD7H13 PV8 12V RO Montaggio diretto	
VITO 109 – 111 – 115 CDI Euro 3	KMD.093	OM646 DE22LA	2148	4	2004	• •	13x625 (2 pezzi)	SD7H15-TM13/15/16 2G 12V RO	Versione Euro 4 solo per veicoli con a/c
VITO 109 – 111 – 115 CDI Euro 4	KM.093	OM646 DE22LA	2148	4	2004	•	13x925	TM13/15/16 1gola tornita 12V RO	
SPRINTER D/TD	KM.096	OM601D23 OM602	2299 2874	4 5	1995	•	6PK 2170	SD7H15-TM13/15/16 PV8 12V RO	Supporto compressore in alluminio
SPRINTER D/TD	KMD.096	OM601D23 OM602	2299 2874	4 5	1995	•	13x875	SD7H15-TM13/15/16 2G 12V RO <u>pul.d.132mm</u>	
SPRINTER CDI	KMD.097	OM611-612 DELA	2151 2686	4 5	2000	• •	13x890	SD7H15-TM13/15/16 2G 12V RO	Fornito senza puleggia motore, si utilizza l'opzione originale Mercedes N60. Se il veicolo non ne è provvisto possiamo fornire su richiesta la nostra puleggia codice KMD-097-014
SPRINTER CDI – Euro 4 209-211-213-215 CDI 309-311-313-315 CDI 409-411-413-415-513-515 CDI	KMD.197	OM646DELA	2148	4	2006	• •	13x865 con nostra N63 13x900 con opzione originale MB	SD7H15-TM13/15/16 2G 12V RO Puleggia compr. diam. 135mm	Fornito senza puleggia motore, si utilizza l'opzione originale Mercedes N63. Se il veicolo non ne è provvisto possiamo fornire su richiesta la nostra puleggia codice KMD-097-014

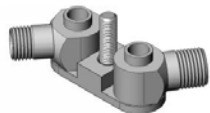
MERCEDES BENZ	codice	motore	cm ³	cil.	anno	A/C si no		cinghia	compressore	note
SPRINTER CDI – Euro 4 209-211-213-215 CDI 309-311-313-315 CDI 409-411-413-415-513-515 CDI	KMD.297	OM646DELA	2148	4	2006	•	•	13x 925	<u>TM21</u> 2G 12V RO	Fornito senza puleggia motore, si utilizza l'opzione originale Mercedes N63. Se il veicolo non ne è provvisto possiamo fornire su richiesta la nostra puleggia codice KMD-097-014
SPRINTER CDI – Euro 4 218-318-418-518 CDI SPRINTER CDI – Euro 5 219 – 319 – 419 – 519 CDI	KMD.198	OM642DELA OM642DE30LA	2987	6	2006	•	•	6PK 1415	SD7H15-TM13/15/16 PV8 Ø125mm 12V RO	Motore non predisposto
SPRINTER CDI – Euro 4 218-318-418-518 CDI SPRINTER CDI – Euro 5 219 – 319 – 419 – 519 CDI	KMD.098	OM642DELA	2987	6	2006	•	•	6PK 1400	SD7H15-TM13/15/16 PV8 Ø125mm 12V RO	Motore predisposto: supporto compressore in alluminio (posizionato sotto l'alternatore), puleggia piana d.80 fissa e puleggia piana d.70 mobile sono già installati sul veicolo, originali Mercedes Benz.
SPRINTER CDI Euro 5 210 – 213 – 216 CDI 310 – 313 – 316 CDI 413 – 416 CDI 510 – 513 – 516 CDI	KMD.199	OM651DE22LA	2143	4	2009	•	•	13 x 1165	SD7H15-TM13/15/16 2G Ø135mm 12V RO	Versione motore non predisposto
SPRINTER CDI Euro 5 210 – 213 – 216 CDI 310 – 313 – 316 CDI 413 – 416 CDI 510 – 513 – 516 CDI	KMD.201	OM651DE22LA	2143	4	2009	•	•	13 x 1165	<u>TM21</u> 2G 12V RO	Versione motore non predisposto
SPRINTER CDI Euro 5 210 – 213 – 216 CDI 310 – 313 – 316 CDI 413 – 416 CDI 510 – 513 – 516 CDI	KMD.200	OM651DE22LA	2143	4	2009	•	•	6PK 1175	SD7H15-TM13/15/16 PV8 Ø119mm 12V RO	Versione motore predisposto, N63 già presente sul veicolo

MERCEDES BENZ	codice	motore	cm ³	cil.	anno	A/C si no	cinghia	compressore	note
SPRINTER 316 NGT Euro 4	KM.212	M271 E18 ML(MZ2) EU4 Gr.I	1796	4	2009	•	13 x 1025	SD7L15-TM13/15/16 PV8 Ø135mm 12V RO	Attacchi posteriori del compressore speciali forniti su richiesta, codice <u>KRG-010-000M</u> 
SPRINTER 316 NGT Euro 4	KMD.212	M271 E18 ML(MZ2) EU4 Gr.I	1796	4	2009	•	13 x 1025	SD7L15-TM13/15/16 PV8 Ø135mm 12V RO	Attacchi posteriori del compressore speciali forniti su richiesta, codice <u>KRG-010-000M</u> 
SPRINTER 214/314 NGT 2.3 benz	KMD.111	OM546	2295	4	2005	• •	13x875	SD7H15-TM13/15/16 2G 12V RO	
SPRINTER 3.5 benzina	KMD.112	M272 E35 (Euro 4)	3498	6	2008	•	13 x 1075	TM13-15 2G 12V RO	
814+1524	KMD.052	OM366-A-LA	5958	6	1995	• •	13x1100	SD7H15-TM13/15/16 2G 24V RO	

MITSUBISHI fuso	codice	motore	cm ³	cil.	anno	A/C si no	cinghia	compressore	note
CANTER 2.8 TD	KM.108		2835	4	2000	•	13x925	SD7H15-TM13/15/16 2G 12V RO	
CANTER 2.8 TD	KMD.138		2835	4	2000	•	13x890	SD7H15-TM13/15/16 2G 12V RO	
CANTER 4.0 TD	KM.118		3908	4	2000	•	13x1425	SD7H15-TM13/15/16 2G 24V RV	
CANTER 4.0 TD – 6C14 Euro 3	KMD.118	4D34-2AT6	3908	4	2000	•		SD7H15-TM13/15/16 2G 24V RO	Modello FE849
CANTER 3.0	KM.138		2977	4	2002	•	4PK 925	SD7H15-TM13/15/16 PV8 12V RO	
CANTER 3.0 – 3C13 Euro 3	KMD.138	4M42AT	2977	4	2005	•	13x890	SD7H15-TM13/15/16 2GA Ø135mm 12V RO	Modello FB834 – cabina larga
CANTER 3.0 – 3S13 Euro 3	KMD.148	4M42-O2AT	2977	4	2005	•	13x1300	TM13/15/16 2GA Ø125mm 12V Verticali girevoli	Modello FE734 – cabina stretta
CANTER 3.0 – Euro 4	KM.238	4M42-3AT4			2007	•	13x1450	TM13/15/16 2G 12V RO	
CANTER 3.0 – Euro 4	KMD.238	4M42-3AT4			2007	•	13x1225	TM13/15/16 12V RO	Gola posteriore del compressore tornita
CANTER 5.0 – Euro 4	KMD.218	4M50-5AT5			2007	• •	17x1125	TM13/15/16 1G "B" 17mm d.132mm 24V RO	

NISSAN	codice	motore	cm ³	cil.	anno	A/C si no	cinghia	compressore	note
VANETTE CARGO	KM.124		2288	4	1998	•	13x915	SD5H09-TM08 2G 12V RO	
TRADE 100 3.0 D - ATLEON 3.0 CABSTAR E110 - ECO T100 TD	KM.109	BD-30D - BD-30TI	2953	4	1994	•	13x930	TM13/15/16 2G 12V RO	
TRADE 100 3.0 D CABSTAR E110 - ECO T100 TD	KM.209	BD-30D - BD-30TI	2953	4	2003	•	13x900	TM13/15/16 2G 12V RO	Puleggia motore originale PV
TRADE 100 3.0 D - ATLEON 3.0 CABSTAR E110 - ECO T100 TD	KMD.109	BD-30D - BD-30TI	2953	4	1997	•	13x870	SD7H15-TM13/15/16 2G 12V RO	
TRADE 100 3.0 D - ATLEON 3.0 CABSTAR E110 - ECO T100 TD	KMD.209	BD-30D - BD-30TI	2953	4	2003	•		SD7H15-TM13/15/16 2G 12V RO	Puleggia motore originale PV
ATLEON 4.0 Tdi	KMD.106	B4-40TI	3989	4	1999	• •		SD7H15-TM13/15/16 2G 24V RO	
ATLEON 6.0 Tdi	KMD.110	B6-60TI	5984	6	1999	• •		SD7H15-TM13/15/16 2G 24V RV	
ATLEON-CABSTAR E120 Euro 3	KMD.121		2953	4	2001	•	13x870	SD7H15-TM13/15/16 2G 24V RO	Vecchio modello. Balestre del veicolo posizionate in senso longitudinale
ATLEON-CABSTAR E120 Euro 3	KMD.211		2953	4	2004	•	13x600 + 13x610	SD7H15-TM13/15/16 2G 24V RO	Nuovo modello. Balestre del veicolo posizionate in senso trasversale
ATLEON 3.0 - Euro 4	KMD.223	ZD3	2953	4	2007	• •	13x925	SD7H15-TM13/15/16 2G 12V RO	
ATLEON 4.5 - Euro 4	KMD.220	ISB4-4H		4	2007	• •	13x1075	TM13/15/16 2G 24V RO	
CABSTAR 2.5 - Euro 4	KM.219	MB 4AB- 40		4	2007	•	6PK 1325	TM13/15/16 PV8 d.150 12V RO	Per compressore TM, puleggia speciale compressore d.150 codice PULPV8150TM esclusa.
CABSTAR 2.5 - Euro 4	KMD.219	MB 4AB- 40		4	2007	•	13x775	TM13/15/16 puleggia speciale 12V OR.O.	Puleggia speciale inclusa nel kit motore. Solo TM, non si può installare Sanden SD7H15 e solo attacchi O'Ring orizzontali
CABSTAR 3.0 - Euro 4	KM.221	ZD30 KAI		4	2007	•	6PK 1653	TM13/15/16 PV8 d.150 12V RO	Per compressore TM, puleggia speciale compressore d.150 codice PULPV8150TM esclusa.
CABSTAR 3.0 - Euro 4	KMD.221	ZD30 KAI		4	2007	•	5K840+13x750	TM13/15/16 2G 12V RO	Veicolo con cambio 5 marce
CABSTAR 3.0 - Euro 4	KMD.222	ZD30 KAI		4	2007	•	5K840/13x625	TM13/15/16 2G 12V RO	Veicolo con cambio 6 marce
INTERSTAR-PRIMASTAR 1.9 dCi	KM.066	F9Q	1870	4	2001	•	13x1165	SD5H09 1G 12V RV	La puleggia speciale compressore codice KM.066/P viene inclusa nel kit motore

NISSAN	codice	motore	cm ³	cil.	anno	A/C si no		cinghia	compressore	note
INTERSTAR-PRIMASTAR 1.9 dCi	KMD.066	F9Q	1870	4	2001	•		13x1275	SD5H09 1G 12V RO	La puleggia speciale compressore codice KM.066/P viene inclusa nel kit motore
INTERSTAR-PRIMASTAR 1.9 dCi	KMD.066TM	F9Q	1870	4	2001	•		13x1300	TM13/15/16 1G 12V RO	La puleggia speciale compressore codice KM.066/PTM viene inclusa nel kit motore
	TUB.066									Tube a/c accessorio per KMD.066, KMD.066TM e KMD.166
INTERSTAR 2.2 - 2.5 dCi Euro 3 - Euro 4	KMD.063	G9T - S8U	2188 2463	4	2000	•	•	5PK1813-1815	SD7H15-TM13/15/16 PV8 12V RO	
INTERSTAR 3.0 dCi	KM.070	ZD3	2953	4	2004		•	13x950	SD7H15-TM13/15/16 2G 12V RO	Trazione anteriore
INTERSTAR 3.0 dCi	KMD.070	ZD3	2953	4	2004	•		13x740 + 13x550(AX21)	SD7H15-TM13/15/16 2G 12V RO	Trazione anteriore
PRIMASTAR 2.0 benzina	KMD.166		1998	4	2002	•		13x1300	TM13-15 1G 12V RO	Veicoli Euro 3 ed Euro 4. La puleggia speciale compressore codice KM.066/PTM viene inclusa nel kit motore
PRIMASTAR 2.0 benzina	KM.166		1998	4	2007		•	13x1165	SD5H09 1G 12V RO	La puleggia speciale compressore codice KM.066/P viene inclusa nel kit motore
PRIMASTAR 2.0 dCi/CDTi - Euro4	KMD.266	M9RE7	1995	4	2006	•		13x1225	TM13/15/16 2G 12V RO	Tube a/c incluso nel kit motore, codice TUB.266
PRIMASTAR 2.5 dCi - Euro 3	KMD.068	G9 4B7	2463	4	2002	•		13x700 + 13x538(AX20)	TM13 2G 12V RO	Puleggia compressore d.125mm prima gola tornita
PRIMASTAR 2.5 dCi - Euro 4	KMD.168		2464	4	2007	•		13x655 + 13x725	SD7H15-TM13/15/16 2G 12V RO	Puleggia compressore d. 125mm. Se installate il compressore TM è da richiedere la puleggia compressore PUL-130-001 NON inclusa nel kit.

OPEL	codice	motore	cm ³	cil.	anno	A/C si no		cinghia	compressore	note
COMBO 1.7 D 16V	KM.151	Z17DTH- Y17DTL	1686	4	2003		•	13x1050	SD5H09-TM08 2G 12V RO	
COMBO 1.7 D	KM.051	X1700D- DTX17	1686	4	<2002		•	11,5x1195	SD5H09-TM08 2G 12V RO	
COMBO 1.3 - Euro 4	KMD.251		1.3	4	2007	•	•	5PK 890	SD5H09 PV6 12V RO	Puleggia standard PV

OPEL	codice	motore	cm ³	cil.	anno	A/C si no	cinghia	compressore	note
MOVANO 2.5 – 2.8 TDI	KM.062	8140.67- .43	2499 2798	4	1998	•	13x1250	SD7H15-TM13/15/16 2G 12V RO	
MOVANO 2.5 – 2.8 TDI	KMD.062	8140.67- .43	2499 2798	4	1998	•	5PK1385 + AX22	SD7H15-TM13/15/16 2G 12V RO	
MOVANO 1.9 D	KM.064		1870	4	1998	•	13x850	SD7H15-TM13/15/16 2G 12V RO	
MOVANO 1.9 DTI VIVARO 1.9 TD82/100	KM.066	F9Q	1870	4	2001	•	13x1165	SD5H09 1G 12V RV	La puleggia speciale compressore codice KM.066/P viene inclusa nel kit motore
MOVANO 1.9 DTI VIVARO 1.9 TD82/100	KMD.066	F9Q	1870	4	2001	•	13x1275	SD5H09 1G 12V RO	La puleggia speciale compressore codice KM.066/P viene inclusa nel kit motore
MOVANO 1.9 DTI VIVARO 1.9 TD82/100	KMD.066TM	F9Q	1870	4	2001	•	13x1300	TM13/15/16 1G 12V RO	La puleggia speciale compressore codice KM.066/PTM viene inclusa nel kit motore
	TUB.066								Tube a/c accessorio per KMD.066, KMD.066TM e KMD.166
MOVANO 2.2 - 2.5 dCi Euro 3 – Euro 4	KMD.063	G9T – S8U	2188 2463	4	2000	•	5PK1813-1815	SD7H15-TM13/15/16 PV8 12V RO	
MOVANO 3.0 dCi	KM.070	ZD3	2953	4	2004	•	13x950	SD7H15-TM13/15/16 2G 12V RO	Trazione anteriore
MOVANO 3.0 dCi	KMD.070	ZD3	2953	4	2004	•	13x740 + 13x550(AX21)	SD7H15-TM13/15/16 2G 12V RO	Trazione anteriore
VIVARO 2.0 benzina Euro 3 – Euro 4	KMD.166		1998	4	2002	•	13x1300	TM13-15 1G 12V RO	Veicoli Euro 3 ed Euro 4. La puleggia speciale compressore codice KM.066/PTM viene inclusa nel kit motore
VIVARO 2.0 benzina Euro 4	KM.166		1998	4	2007	•	13x1165	SD5H09 1G 12V RO	La puleggia speciale compressore codice KM.066/P viene inclusa nel kit motore
VIVARO 2.0 dCi/CDTi	KMD.266	M9RE7	1995	4	2006	•	13x1225	SD7H15-TM13/15/16 2G 12V RO	Tube a/c incluso nel kit motore, codice TUB.266
VIVARO 2.5 dCi – Euro 3	KMD.068	G9 4B7	2463	4	2002	•	13x700 + 13x538(AX20)	TM13 2G 12V RO	Puleggia compressore d.125mm prima gola tornita
VIVARO 2.5 dCi – Euro 4	KMD.168		2464	4	2007	•	13x655 + 13x725	SD7H15-TM13/15/16 2G 12V RO	Puleggia compressore d. 125mm. Se installate il compressore TM è da richiedere la puleggia compressore PUL-130-001 NON inclusa nel kit.

PEUGEOT	codice	motore	cm ³	cil.	anno	A/C si no		cinghia	compressore	note
RANCH - EXPERT 1.9 D	KM.039	DW8-10DX	1868	4	1999		•	6PK 1575	SD5H09 PV6 12V RO	La puleggia speciale compressore PV6 codice KM.039/P viene inclusa nel kit motore
RANCH 2.0 HDI	KM.039		1997	4	2000		•	6PK 1575	SD5H09 PV6 12V RO	La puleggia speciale compressore PV6 codice KM.039/P viene inclusa nel kit motore
RANCH 2.0 HDI	KMD.039		1997	4	2000	•		13x925 +13x675	SD5H09 1G 12V testa O'Ring. Orizz. Speciale	Tornire la gola anteriore della puleggia compressore
RANCH/PARTNER 1.6 HDI-Euro 4	KMD.131	DV6 UTED4	1560	4	2007	•		13x900	TM13/15/16 2G 12V RO	
RANCH/PARTNER 2.0 benzina E4	KMD.145	PSA NFR	1587	4	2009					** In produzione **
BIPPER 1.4 HDI - Euro 4	KMD.302		1399	4	2009	•		AX27	SD5H09 2G 12V RO	
BIPPER 1.4 benzina Euro 4	KMD.303		1360	4	2009	•				
EXPERT 2.0 HDI - Euro 3	KMD.021	DW10	1997	4	2000	•	•	13X1245	SD5H09-TM08 2G 12V RO	Supporto motore a 3 bulloni
EXPERT 1.6 HDI - Euro 4	KM.128		1560	4	2007		•	13 x 815	SD5H09 2G 12V RO	A richiesta anche per TM13-TM15
EXPERT 1.6 HDI - Euro 4	KMD.128		1560	4	2007	•		13x900	TM13/15/16 2G 12V RO	
EXPERT 2.0 HDI - Euro 4	KMD.120	PSA RHK 10DYUL	1997	4	2007	•		13x965	SD5H09-TM08 1G 12V RO	Specificare all'ordine quale tipo di compressore installerete, cambia il modello di puleggia compressore da inserire nel kit Nota per TM08: il diametro esterno del piattello compressore deve essere portato a 107mm
EXPERT 2.0 HDI - Euro 4	KMD.122	PSA RHK 10DYUL	1997	4	2007	•		13x965	TM13/15/16 1G 12V RO (NO SD7H15)	Il diametro esterno del piattello compressore deve essere portato a 107mm
EXPERT 2.0 benzina - Euro 4	KMD.135	PSA-RFH EW10 AVE4B 10LH 5K	1997	4	2009	•		13 x 1040	TM13/15/16 2G 12V RO	
BOXER 1.9 D/TD - 2.0 benzina	KM.047	XUD - XUD9UTF	1905	4	1994		•	6PK 1230	SD7H15-TM13/15/16 PV8 12V RO	
BOXER 2.5-2.8 D/TD 2.8 JTD	KM.010	8140.67- .47-.43	2445 2800	4	1995		•	13x1255/60	SD7H15-TM13/15/16 2G 12V RO	
BOXER 2.5-2.8 D/TD 2.8 JTD	KMD.008	8140.67- .47-.43	2445 2800	4	1995	•		13x600- 13x710	SD7H15-TM13/15/16 2G 12V RO	
BOXER 2.2 HDI - Euro 3	KM.013	PSA-RHV- DW10TD RHV	1997	4	2001		•	13x875	SD7H15-TM13/15/16 2G 12V RO	Per veicoli senza a/c, se la pompa servosterzo è montata sopra il semi asse di trazione destro, va installato il kit KMD.013 (per veicoli con a/c)

PEUGEOT	codice	motore	cm ³	cil.	anno	A/C si no		cinghia	compressore	note
BOXER 2.2 HDI – Euro 3	KMD.013	PSA-RHV-DW10TD RHV	1997	4	2001	•		13x875	SD7H15-TM13/15/16 2G 12V RO	
BOXER 2.5 D/TD/TDI	KM.017	DJ5-DJ5.TED	2446	4	1995		•	13x813	SD7H15-TM13/15/16 2G 12V RO	Pompa vuoto lato guida (SX)
BOXER 2.5 D/TD/TDI	KMD.017	DJ5-DJ5.TED	2446	4	1995	•		6PK 1530	SD7H15 mod.7822 PV8 12V D.M. R.O.	Pompa vuoto lato guida (SX)
BOXER 2.2 HDI – Euro 4	KMD.313	4HU	2198	4	2006	•	•	13x975 + 13x790/800	SD7H15-TM13/15/16 2G 12V RO	In versione 100CV per la puleggia occorre apposito distanziale
BOXER 2.2 HDI – Euro 4	KMD.316	4HU	2198	4	2006	•	•	13 x 1225	SD7H15-TM13/15/16 2G Ø132mm 12V RO	Modello senza albero di trasmissione
BOXER 3.0 HDI – Euro 4	KMD.314		2999	4	2006	•		13x800+ 13x610	SD7H15-TM13/15/16 2G 12V RO	Specificare se si necessita la chiave speciale per bloccaggio puleggia motore codice KMD-314-010

PIAGGIO	Codice	motore	cm ³	cil.	anno	A/C si no		cinghia	compressore	note
PORTER 1.3 benzina	KM.011		1296	4	1999		•	13x610	SD5H09-TM08 2G 12V RO/RV	Non si può installare il compressore TM13
PORTER 1.4 diesel	KM.012		1372	4	1999		•	11,5x890	SD5H09-TM08 2G 12V RO	
QUARGO D	KM.014		686	4	2006		•	13x760	SD5H09-TM08 2G 12V RO	

RENAULT	Codice	motore	cm ³	cil.	anno	A/C si no	cinghia	compressore	note
KANGOO 1.5 dCi	KM.069		1461	4	2003	•	4PK610 + 5PK1188	SD5H09 PV11 12V RO	La puleggia speciale compressore codice KM.069/P viene inclusa nel kit motore. Specificare nell'ordine se il veicolo è Euro 3 oppure Euro 4
KANGOO 1.5 dCi	KM.169	K9KD8	1461	4	2008	•	6PK 1250	SD5H09 PV6 12V RO	Puleggia speciale compressore inclusa nel kit motore. Su richiesta per TM13 con puleggia standard PV8
KANGOO 1.2 benzina – Euro 4	KM.150		1149	4	2008	•	13x1025	SD5H09 2G 12V RO	Tornire la gola posteriore del compressore
MASTER 2.5 – 2.8 TDI	KM.062	8140.67-43	2499 2798	4	1998	•	13x1250	SD7H15-TM13/15/16 2G 12V RO	
MASTER 2.5 – 2.8 TDI	KMD.062	8140.67-43	2499 2798	4	1998	•	5PK1385 + AX22	SD7H15-TM13/15/16 2G 12V RO	
MASTER 2.2 - 2.5 dCi Euro 3 – Euro 4	KMD.063	G9T – S8U	2188 2463	4	2000	•	5PK1813-1815	SD7H15-TM13/15/16 PV8 12V RO	
MASTER 1.9 D	KM.064		1870	4	1998	•	13x850	SD7H15-TM13/15/16 2G 12V RO	
MASTER 1.9 – Euro 3	KMD.074	F9Q	1870	4	2001	•	13 x 785	SD5H09 2G 12V RV	
MESSENGER	KM.089	SOFIM		4	1998	•		TM13-15-16 2G 12V RO	
TRAFIC 1.9 DTI	KM.066	F9Q	1870	4	2001	•	13x1165	SD5H09 1G 12V RV	La puleggia speciale compressore codice KM.066/P viene inclusa nel kit motore
TRAFIC 1.9 DTI	KMD.066	F9Q	1870	4	2001	•	13x1275	SD5H09 1G 12V RO	La puleggia speciale compressore codice KM.066/P viene inclusa nel kit motore
TRAFIC 1.9 DTI	KMD.066TM	F9Q	1870	4	2001	•	13x1300	TM13/15/16 1G 12V RO	La puleggia speciale compressore codice KM.066/PTM viene inclusa nel kit motore
	TUB.066								Tube a/c accessorio per KMD.066, KMD.066TM e KMD.166
MASTER 3.0 dCi	KM.070	ZD3	2953	4	2004	•	13x950	SD7H15-TM13/15/16 2G 12V RO	Trazione anteriore
MASTER 3.0 dCi	KMD.070	ZD3	2953	4	2004	•	13x740 + 13x550(AX21)	SD7H15-TM13/15/16 2G 12V RO	Trazione anteriore
MASTER 3.0 dCi	KMD.078	ZD3	2953	4	2004	•	13x1050	SD7H15-TM13/15/16 2G 12V RO	Trazione posteriore
MASTER 3.0 Propulsion Euro 4	KMD.178	ZD3	2953	4	2007	•	13x975	SD7H15-TM13/15/16 2G Ø132mm 12V RO	Trazione posteriore

RENAULT	Codice	motore	cm ³	cil.	anno	A/C si no	cinghia	compressore	note
MAXITY 2.5 – Euro 4	KM.219	MB 4AB-40		4	2007	•	6PK 1325	TM13/15/16 PV8 d.150 12V RO	Per compressore TM, puleggia speciale compressore d.150 codice PULPV8150TM esclusa.
MAXITY 2.5 – Euro 4	KMD.219	MB 4AB-40		4	2007	•	13x775	TM13/15/16 puleggia speciale 12V OR.O.	Puleggia speciale inclusa nel kit motore. Solo TM, non si può installare Sanden SD7H15 e solo attacchi O'Ring orizzontali
MAXITY 3.0 – Euro 4	KM.221	ZD30 KAI		4	2007	•	6PK 1653	TM13/15/16 PV8 d.150 12V RO	Per compressore TM, puleggia speciale compressore d.150 codice PULPV8150TM esclusa.
MAXITY 3.0 – Euro 4	KMD.221	ZD30 KAI		4	2007	•	5K840+13x750	TM13/15/16 2G 12V RO	Veicolo con cambio 5 marce
MAXITY 3.0 – Euro 4	KMD.222	ZD30 KAI		4	2007	•	5K840/13x625	TM13/15/16 2G 12V RO	Veicolo con cambio 6 marce
TRAFIC 2.0 benzina Euro 3 – Euro 4	KMD.166		1998	4	2002	•	13x1300	TM13-15 1G 12V RO	Veicoli Euro 3 ed Euro 4. La puleggia speciale compressore codice KM.066/PTM viene inclusa nel kit motore
TRAFIC 2.0 benzina Euro 4	KM.166		1998	4	2007	•	13x1165	SD5H09 1G 12V RO	La puleggia speciale compressore codice KM.066/P viene inclusa nel kit motore
TRAFIC 2.0 dCi/CDTi	KMD.266	M9RE7	1995	4	2006	•	13x1225	SD7H15-TM13/15/16 2G 12V RO	Tube a/c incluso nel kit motore, codice TUB.266
TRAFIC 2.5 dCi – Euro 3	KMD.068	G9 4B7	2463	4	2002	•	13x700 + 13x538(Ax20)	TM13 2G 12V RO	Puleggia compressore d.125mm prima gola tornita
TRAFIC 2.5 dCi – Euro 4	KMD.168		2464	4	2007	•	13x655 + 13x725	SD7H15-TM13/15/16 2G 12V RO	Puleggia compressore d. 125mm. Se installate il compressore TM è da richiedere la puleggia compressore PUL-130-001 NON inclusa nel kit.
MASCOTT 2.8 TD	KM.055	8140.43	2800	4	1998	•	13x925	SD7H15-TM13/15/16 2G 12V RO	
MASCOTT 2.8 TD	KMD.053	8140.43	2800	4	1998	•	13x1140	SD7H15-TM13/15/16 2G 12V RO	
MASCOTT 3.0 Dxi Euro 3	KMD.078	ZD3	2953	4	2004	•	13x1050	SD7H15-TM13/15/16 2G 12V RO	Trazione posteriore. Per puleggia compressore tornare la gola posteriore
MASCOTT 3.0 DXi Euro 4	KMD.178	ZD3	2953	4	2007	•	13x975	SD7H15-TM13/15/16 2G Ø132mm 12V RO	Trazione posteriore
MIDLINER "M" 6.0	KM.059	MIDR060226	6177	6	1993	•	13x1125	SD7H15-TM13/15/16 2G 24V RO	
MIDLUM 4.0 150-180 dCi	KMD.060	DCI 4CJ	4116	4	2000	•	13x1550	SD7H15-TM13/15/16 2G 24V RO	Disponibile anche in versione per UP200
MIDLUM 6.0 220 dCi	KM.065	DC6W01	6174	6	2000	•	13x1450	SD7H15-TM13/15/16 2G 24V RO	Motore predisposto. Altrimenti va installato il codice KMD.065 anche se il veicolo è senza a/c
MIDLUM 6.0 220 dCi	KMD.065	DC6W01	6174	6	2000	•	13x710	SD7H15-TM13/15/16 2G 24V RO	

RENAULT	Codice	motore	cm ³	cil.	anno	A/C si no	cinghia	compressore	note
MIDLUM 6.0 270 dCi	KMD.165	DC6W01	6174	6	2000	•		SD7H15-TM13/15/16 2G 24V RO	
MIDLUM DXi5 – DXi7 – Euro 4/5	KMD.058	DXi5 – DXi7	4800 7150	4 6	2007	• •	17x1300 (per TK312) 13x1275 (per TM)	TK312 – TM13-15-16-21 24V da specificare all'ordine	Puleggia motore trapezoidale Midlum KMD.058/P non inclusa
MIDLUM	KMD.081	MIDR060 226V4	6174	6	2004	•	13 x 1225	TM16 2G 24V RO	
MIDLUM/PREMIUM 280 DXi – Euro 4	KMD.061		7150	6	2007	•	13 x 975	TM16 – TM21 2G 24V RO	
PREMIUM 370 Euro 5	KMD.064	DXI11370- EC06B	10840	6	2009	•	13 x 1350	TM21 2G 24V	

SCANIA	Codice	motore	cm ³	cil.	anno	A/C si no	cinghia	compressore	note
94L4X2 9.0 TD – Euro 3	KMD.230	P94DB	8970	6	2004	• •	13x1220	TM13/15/16 2G 24V RO	
P230 – P270 – P310 Euro 4	KMD.231	DC9	8867	5	2006	• •	13x1510	TM13/15/16 1G 24V RO	Puleggia speciale compressore inclusa nel kit

TOYOTA	Codice	motore	cm ³	cil.	anno	A/C si no	cinghia	compressore	note
HI-LUX 2.4 D	KM.080		2446	4	1999	•	13x1230/1240	SD5H09-TM08 2G 12V RV	
HIACE 2.4 TD	KM.123		2446	4	1999	•	13x1225	SD7H13 2G 12V RV	
HIACE 2.5 Euro 4	KM.243	D4-D	2494	4	2009	•	13 x 1165	TM13 1gola speciale 12V O'Ring Verticale	Puleggia speciale compressore inclusa nel kit motore
HI-LUX 2.5 TDI Common-Rail	KM.242	2KD-FTV	2494	4	2005	•		SD7H15-TM13/15/16 2G 12V RO	Euro 3. Con pompa riscaldamento

VOLKSWAGEN	Codice	motore	cm ³	cil.	anno	A/C si no	cinghia	compressore	note
CADDY 1.9 TDI – 2.0 SDI	KM.190		1968	4	2004	•	13x800	SD7H15-TM13/15/16 2G 12V RO	
CADDY 1.9 TDI – Euro 3 – 4	KMD.190		1968	4	2004	•	13x815/820	SD5H09-TM08 2G 12V RO	Veicolo con pompa servosterzo ELETTRICO Non si può installare un compr. di > dimensione

VOLKSWAGEN	Codice	motore	cm ³	cil.	anno	A/C si no	cinghia	compressore	note
CADDY 1.9 TDI – Euro 4	KMD.193		1968	4	2007	•	13x815/825	TM08 12V RO 1G speciale	Puleggia compressore inclusa nel kit motore, codice KMD-034-014. Veicolo con pompa servosterzo MECCANICO
CADDY 2.0 SDI – Euro 4	KM.291		1968	4	2006	•	6PK 1015	TM13 6+5 gole 12V RO	
CADDY 2.0 SDI – Euro 3	KMD.191	AHB	1968	4	2004	•	13x840	SD7H15-TM13/15/16 2G 12V RO	Solo fino a versione Euro 3
CADDY 1.6 Bifuel – Euro 4	KMD.192		1598	4	2007	•	13x840	SD7H15-TM13/15/16 2G 12V RO	
TARO	KM.080			4	2000	•	13x1230/1240	SD5H09-TM08 2G 12V RV	
TRANSPORTER T4 2.5 TDI	KM.117	ACV	2461	5	1996	•	13x1060	SD5H09 – TM08 2G 12V RO	
TRANSPORTER T4 2.5 TDI	KMD.117	ACV	2461	5	1996	•	13x1050 + 10,5x635	SEIKO SEIKI SS10 1G 12V+SD5H09 2G 12VRO	Il compressore SD5H09 viene installato per il gruppo frigorifero, il compressore SS10 per l'impianto a/c
TRANSPORTER T5 1.9 I – TDI Euro 3 – Euro 4	KMD.160	AXB 008065	1896	4	2004	• •	13x725	TM13/15/16 <u>pul.d.125mm</u> 2G 12V RO	
TRANSPORTER 2.0 benzina	KMD.260		1984	4	2007	• •	13x725	TM13/15/16 <u>pul.d.125mm</u> 2G 12V RO	Euro 4
TRANSPORTER T5 2.5 I – TDI Euro 3 – Euro 4	KM.261	AXD 005652	2460	5	2004	•	4PK 605	TM13/15/16 PV8 12V RO	Per montare questo staffaggio è necessario acquistare i seguenti particolari ORIGINALI VOLKSWAGEN: Ruota Libera codice 070 903 201 E Giunto in gomma codice 070 903 327 D
TRANSPORTER T5 2.5 I – TDI Euro 3 – Euro 4	KMD.261	AXD 005652	2460	5	2004	•	4PK590	TM13/15/16 PV8 12V RO	Anche per veicoli con cambio automatico
LT 46/35 2.5	KMD.105	AHD - ANJ	2461	5	1997	• •	13x800	SD7H15-TM13/15/16 2G 12V RO	
LT 46/35 2.5	KM.125	AHD - ANJ	2461	5	1997	•	6PK 2195	SD7H15-TM13/15/16 PV8 12V RO	Versione PV
LT 46/35 2.8	KMD.126	AUH	2799	4	2001	•	13x975	SD7H15-TM13/15/16 2G 12V RO	
CRAFTER 2.5 I – TDI Euro 4 – Euro 5	KMD.305	HVW CEC	2459	5	2006	• •	13x875	TM13/15/16 <u>pul.d.135mm</u> 2G 12V RO	

VOLVO	Codice	motore	cm ³	cil.	anno	A/C si no		cinghia	compressore	note
FL 6-11	KM.107	TD61GB	5480	5	2000		•	13x1250	SD7H15-TM13/15/16 2G 24V RV	Compressore montato lato dx, parte alta motore
FL 6-10-12	KM.113	D6A180EC96	5480	6	2000		•	11,5x1375	SD7H15-TM13/15/16 2G 24V RV	Compressore montato lato sx, parte bassa motore
FL 6-10-12	KMD.113	D6A180EC96	5480	6	2000	•		13x1375	SD7B10 2G 24V	
FM – Euro 3	KMD.114	D12	12130	6	2006	•		13x600 13x1025	TM16 – UNICLA UP200 2G 24V RO	
FM – Euro 4 – Euro 5	KMD.058	D7E240/280		4 6	2007	•	•	17x1300 (per TK312) 13x1275 (per TM)	TK312 – TM13-15-16-21 24V da specificare all'ordine	Puleggia motore trapezoidale KMD.058/P non inclusa

RICAMBI

Codice Descrizione

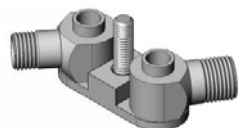

KRG-010-000M RACCORDO O-RING PER COMPRESSORE TM



SP.0150 PIATTELLO PER COMPRESSORE: TM13 - TM15 - TM16
CON MOLLE IN ACCIAIO



SP.0100 MOTORINO PER EVAPORATORE 4 FORI 14V (per gruppo Thermo-King)
SP.0101 MOTORINO PER EVAPORATORE 4 FORI 28V (per gruppo Thermo-King)

Caratteristiche tecniche:
14V DC - 28V DC
140 Watt - 70 Watt
2300 rpm



SP.0102 MOTORINO PER EVAPORATORE 3 FORI (per gruppo Carrier)

Caratteristiche tecniche:
14V DC
140 Watt
2300 rpm

CODICE	LISTINO	CODICE	LISTINO	CODICE	LISTINO	CODICE	LISTINO
KM.006	350,00	KMD.053	517,00	KMD.077	269,00	KMD.118	499,00
KMD.008	515,00	KM.054	335,00	KMD.078	469,00	KMD.120	485,00
KM.010	320,00	KMD.054	629,00	KMD.079	440,00	KMD.121	353,00
KM.011	310,00	KM.055	315,00	KM.080	318,00	KMD.122	495,00
KM.012	150,00	KMD.055	295,00	KMD.081	650,00	KM.123	363,00
KM.013	271,00	KM.057	345,00	KMD.083	439,00	KM.124	299,00
KMD.013	365,00	KM.057/E3	345,00	KMD.084	==	KM.125	165,00
KM.014	==	KMD.057	337,00	KM.089	570,00	KMD.126	365,00
KM.015	270,00	KMD.057/E3	337,00	KM.093	355,00	KM.127	369,00
KMD.015	505,00	KMD.058	475,00	KMD.093	446,00	KMD.127	365,00
KM.017	288,00	KM.059	325,00	KM.094	285,00	KM.128	205,00
KMD.017	248,00	KMD.060	439,00	KM.095	250,00	KMD.128	420,00
KMD.021	340,00	KMD.061	650,00	KM.096	250,00	KM.129	279,00
KMD.023	330,00	KM.062	330,00	KMD.096	507,00	KMD.129	364,00
KM.026	345,00	KMD.062	499,00	KMD.097	369,00	KM.130	369,00
KM.027	324,00	KMD.063	385,00	KMD.098	62,00	KMD.130	394,00
KMD.027	348,00	KM.064	315,00	KM.101	310,00	KMD.131	420,00
KM.030	175,00	KMD.064	650,00	KMD.101	397,00	KM.132	240,00
KMD.031	399,00	KM.065	239,00	KMD.103	399,00	KMD.132	==
KM.032	220,00	KMD.065	599,00	KMD.105	345,00	KM.133	300,00
KM.033	300,00	KM.066	407,00	KMD.106	499,00	KMD.134	495,00
KMD.033	473,00	KMD.066	580,00	KM.107	306,00	KMD.135	435,00
KMD.033*G	473,00	KMD.066TM	570,00	KM.108	290,00	KMD.136	492,00
KM.034	315,00	KM.067	310,00	KM.109	240,00	KMD.137	492,00
KMD.034	895,00	KMD.067	499,00	KMD.109	325,00	KM.138	265,00
KMD.035	==	KMD.068	548,00	KMD.110	345,00	KMD.138	398,00
KMD.037	345,00	KM.069	435,00	KMD.111	430,00	KMD.140	430,00 netto
KM.039	399,00	KM.070	327,00	KMD.112	390,00	KMD.145	==
KMD.039	470,00	KMD.070	568,00	KM.113	159,00	KMD.148	499,00
KMD.040	349,00	KM.071	350,00	KMD.113	373,00	KM.150	398,00
KMD.042	345,00	KMD.071	515,00	KMD.114	965,00	KM.151	289,00
KMD.046	379,00	KMD.072	515,00	KMD.115	395,00	KM.155	390,00
KM.047	297,00	KM.073	295,00	KM.117	245,00	KMD.160	525,00
KM.051	279,00	KMD.074	490,00	KMD.117	403,00	KMD.165	599,00
KMD.052	371,00	KM.076	315,00	KM.118	265,00	KM.166	407,00

CODICE	LISTINO	CODICE	LISTINO	CODICE	LISTINO	CODICE	LISTINO
KMD.166	492,00	KMD.200	155,00	KM.221	168,00	KM.261	580,00
KMD.167	291,00	KMD.201	380,00	KMD.221	695,00	KMD.261	470,00
KMD.168	645,00	KM.209	285,00	KMD.222	695,00	KMD.266	495,00
KM.169	395,00	KMD.209	345,00	KMD.223	490,00	KM.267	295,00
KMD.178	375,00	KMD.211	353,00	KMD.230	570,00	KM.291	359,00
KMD.179	295,00 netto	KM.212	465,00	KMD.231	535,00	KMD.297	415,00
KM.190	359,00	KMD.212	435,00	KMD.234	395,00	KMD.301	375,00
KMD.190	399,00	KMD.213	492,00	KMD.235	370,00	KMD.302	658,00
KMD.191	399,00	KM.215	279,00	KM.238	365,00	KMD.303	625,00
KMD.192	320,00	KMD.215	505,00	KMD.238	398,00	KMD.305	365,00
KMD.193	648,00	KMD.218	392,00	KM.242	430,00	KMD.312	420,00
KMD.197	385,00	KM.219	168,00	KM.243	460,00	KMD.313	695,00
KMD.198	456,00	KMD.219	655,00	KMD.251	290,00	KMD.314	559,00
KMD.199	350,00	KMD.220	385,00	KMD.260	525,00	KMD.315	425,00
						KMD.316	230,00 netto

RICAMBI E ACCESSORI:

CODICE	LISTINO	CODICE	LISTINO	CODICE	LISTINO	CODICE	LISTINO
KMD.034/P	79,00 netto	MAN-ST-010	50,75	KRG-010-000M	24,00 netto		
CMP.034	247,00 netto	MAN-ST-020	65,50	SP.0150	26,00 netto		
KM.039/P	55,00 netto	PUL-040-000	14,50 netto	SP.0100	95,00 netto		
KM.054/P	55,00 netto	PUL-050-000	18,56 netto	SP.0101	95,00 netto		
KMD.058/P	178,00 netto	PUL-060-000	18,56 netto	SP.0102	95,00 netto		
KM.066/P	55,00 netto	PUL-070-000	15,52 netto				
KM.066/PTM	75,00 netto	PUL-080-000	18,56 netto				
KM.069/P	55,00 netto	PUL-100-000	13,96 netto				
KM.079/P	89,00 netto	PUL-110-000	16,20 netto				
FR.079	154,50 netto	PUL-120-000	21,50 netto				
KMD.120/P	55,00 netto	PUL-130-001	85,00 netto				
KMD.122/P	75,00 netto	PUL-150-000	25,50 netto				
TUB.066	59,00 netto	PUL-160-000	29,50 netto				
TUB.266	59,00 netto	PULPV8150TM	86,00 netto				